

## Het Doddendaelpad is populair

Afgelopen jaar is ons klompenpad druk bewandeld. Wanneer je er ook komt je ontmoet er altijd een of meerdere wandelaars.

En ook de feedback die we mogen ontvangen zijn erg positief. We horen steeds weer dat het een van de mooiste en meest gevarieerde klompenpaden is.



*Vernieuwde uiterwaarden met doorkijk naar de steenoven in de bunswaard.*

*Inzetfoto "ingang Weurtsche straatje in de winter*

### advertentie



Voor al uw vers fruit en groenten  
Voor uw streekproducten jam, sap, meel, e.a.  
Ook voor speciale activiteiten



Kloosterstraat17 Beuningen

## Beleef Beuningen Buiten (BBB) zondag 7 april wandeltocht

Praktische info:

De lengte is 25 km, maar als je dit te lang vind dan kan je de route verkorten tot 18 km. Als je een kortere route wilt overleg dan even bij het inschrijven.

Je kunt starten vanaf 8:00 uur bij de Weeropper Kloosterstraat 17, Beuningen. Tot 16:00 uur blijft de organisatie op zijn post en kun je je afmelden bij de Weeropper. Zorg dat je uiterlijk 16:00 uur terug bent.

Het inschrijfgeld is 4,00 euro (Leden KNWB 1 euro korting)

Er zijn twee rustpunten:

De eerste is na ca 8,5 km bij het Dijkmagazijn, hier is koffie thee etc.

De tweede is na ca 18,5 km bij Gasterij de Arend te Winssen, voor eten en drinken. Op start/finish bij de Weeropper is er een terras en zijn er streekproducten te koop in de boerderijwinkel.



Impressie foto van voorgaande BBB editie



*In de boerderijwinkel kun je terecht voor fruit, sap en streekproducten.*



## Beleef Beuningen Buiten wandelend

### Langs de rivier

Vanuit Beuningen gaat de tocht bijna alleen maar door het buitengebied. Alleen in het dorpje Winssen loop je in een bebouwde omgeving. Je wandelt door de uiterwaarden, over het (Waal)strand,



*Waalstrand: uitgespoelde kant waardoor boomwortels bloot komen*

### Door het boerenland en langs boomgaarden.

Ook loop je voor een deel over het Klompenpad dat door deze streek gaat. Eén van de hoogtepunten van de route is het project Waalweelde. Je komt hier door een gebied met poelen en waterplassen en oobossen. Het landschap is recent aangepast om de rivier meer ruimte te geven. Vanaf een uitkijktoren heb je een uitzicht over het hele achterland.



*Typisch landschapsplaatje*

### Historie en cultuur

Een andere bezienswaardigheid is het Weurtsche Straatje. Dit is een historische dam met Spaanse aken, wegedoorn, wilde rozen en een meidoornhaag, gevlochten zoals vroeger. Meidoornhagen gebruikte men voor de

afrastering van weilanden. Ook passeer je de oude steenfabriek in de Bunswaard.

In de uiterwaarden heb je kans om grazers als Rode Geus-runderen en Konikpaarden tegen te komen.

Beleef Beuningen Buiten heeft ook cultuur te bieden. Je wandelt langs Slot Doddendael (dat vermoedelijk al uit de veertiende eeuw stamt), historische boerderijen en landhuizen en typische arbeiderswoningen die bij de steenoven hoorden. Overal langs de route zie je de kenmerken van de eeuwenoude strijd tussen de mens en het water, zowel binnendijs als buitendijs.



*Duivelswaai: ooit ontstaan door een dijkdoorbraak tgv opstuwende ijsschotsen*

Uiteraard is het ook mogelijk (gratis) het Doddendaelpad 15 km te bewandelen.

### advertentie

#### **Annabelle B&B en Theetuin**

*Welkom voor een kopje koffie, lunch / overnachting.*



**Annabelle**  
Annabelle is een B&B met 2 kamers  
Thee tuin

Blatenplak 2 6644 CJ Ewijk  
Openingstijden: 0487-524274 -0653702952  
reserveringen@vanzuijlenewijk.nl



## Het Klompenpad is aangepast en verbeterd

Afgelopen maand zijn er 3 aanpassingen gedaan:

De verbinding tussen de Kloosterstraat en de Waardhuizerstraat ging tot nu toe over de verharde dwarse Hommelstraat. Deze omleiding is nu verwijderd en daar voor in de plaats gaat de route nu onverhard over de akker.

De verbinding tussen het Weurtsche Straatje en het Dijkmagazijn ging voorheen over de dijk. Dit is aangepast en de route gaat nu door de nieuw ingerichte uiterwaarden. Hiermee is de heen en terug gaande route beter gescheiden en daardoor gemakkelijk te volgen.

De routeverkorter sluit nu bij de ingang van Swanenburgh aan op het noordelijke deel.

Nieuw is ook dat je bij Annabelle even kunt uitrusten onder het genot van een kopje thee of koffie of een lunch.



Annabelle vind je door in Ewijk vanaf de van Heemstraweg bij de kruising met de binnenstraat (bij de Tennisbaan) even de Batenplak in te lopen, ca 300 m, maar zeker de moeite waard om even deze theetuin aan te doen.

Openingstijden: 0487-524274 -0653702952.  
Je kunt daar ook overnachten in de B&B en vandaar uit het klompenpad wandelen.  
Adres: Batenplak 2, Ewijk.  
reserveringen@vanzuilenewijk.nl



*De bewegwijzering aanbrengen was niet altijd even eenvoudig*

## Teken zijn dit jaar al vroeg actief

Door het warme weer zijn de teken extra vroeg actief. Hou hier rekening mee en controleer je na je wandeling op tekenbeten.

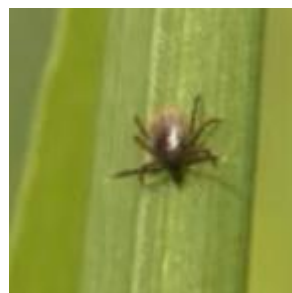

Het is sowieso goed om je te informeren over teken zodat je weet hoe je zo min mogelijk risico loopt en hoe te handelen mocht je toch een tekenbeet hebben opgelopen.

Klik [deze link](#) voor meer informatie met nuttige links en filmpjes.

## De WiB-website



Op [www.wandeleninbeuningen.nl](http://www.wandeleninbeuningen.nl) vind je meer informatie over WiB en het klompenpad.

## Deel jouw wandelfoto en verhaal

Voor op de fotopagina ontvangen we graag foto's van het klompenpad.

Heb je foto's die je met ons wilt delen en die we op de site mogen plaatsen dan ontvangen we die graag op:

[info@wandeleninbeuningen.nl](mailto:info@wandeleninbeuningen.nl)

Ook ontvangen we graag jouw anekdote of ander bericht dat je zou willen delen.

Stuur ook deze via email:

[info@wandeleninbeuningen.nl](mailto:info@wandeleninbeuningen.nl)

### advertentie



## Sportief wandelen, Nordic Walking (techniekcursus start op 4 mei) en Outdoor tochten

### Waar

Beuningen vanaf de tennisvereniging TC De Linden (Lindenstraat 14 Beuningen).

### Wanneer

|                                   | Dag                                                                                                       | Tijd              | Tempo |
|-----------------------------------|-----------------------------------------------------------------------------------------------------------|-------------------|-------|
| Sportief wandelen/ Nordic Walking | maandag                                                                                                   | 9.30 – 10.30 uur  | 5 km  |
| Wandelcursus                      | Maandag                                                                                                   | 11.00 – 12.00 uur | 4 km  |
| Sportief Wandelen                 | dinsdag                                                                                                   | 19.00 – 20.00 uur | 6 km  |
| Outdoor tochten                   | Laatste zaterdag van de maand                                                                             | 9.30 – 12.00 uur  | 5 km  |
| Techniekcursus Nordic Walking     | Start zaterdag 4 mei van 9.30 – 10.30 uur.<br>De cursus bestaat uit 5 lessen en poles zijn gratis te leen |                   |       |

### Sportief Wandelen en Nordic Walking

Dit is een ideale manier om in groepsverband aan fitheid en conditie te werken.

### Wandelcursus voor beginners

Conditie rustig opbouwen van zitten op de bank naar 60 min wandelen.

Dit onder persoonlijke begeleiding van de wandel/life coach Dorien Vrolijkx.

Zin om eens mee te doen? Check de website [www.action2move.nl](http://www.action2move.nl) en /of stuur een mailtje naar [action2move@hotmail.com](mailto:action2move@hotmail.com)



Wij danken onze sponsors:



Het klompenpad is mogelijk gemaakt door steun van de Provincie Gelderland en de Gemeente Beuningen.

De nieuwsbrief van Stichting WiB komt 2 á 3 x per jaar:

w: [www.wandeleninbeuningen.nl](http://www.wandeleninbeuningen.nl) e: [info@wandeleninbeuningen.nl](mailto:info@wandeleninbeuningen.nl) t: 06-20542000



Steun ons via de Rabo clubactie

Stem op WiB en voor ons Klompenpad "Het Doddendaelpad"

#### AVG:

We willen je graag via de nieuwsbrief op de hoogte houden van de ontwikkeling bij WiB en het wandelen in en om Beuningen.

We maken 3 a 4 x per jaar een nieuwsbrief.

Wil je de **nieuwsbrief ontvangen** klik de link [email](#) en verzend de email.

Werkt de link niet op je computer stuur dan een email naar [wibnieuwsbrief@gmail.com](mailto:wibnieuwsbrief@gmail.com)

Je kunt je op elk moment afmelden via een email naar [wibnieuwsbrief@gmail.com](mailto:wibnieuwsbrief@gmail.com) of naar [info@wandeleninbeuningen.nl](mailto:info@wandeleninbeuningen.nl)

Onze privacy verklaring kun je [hier](#) raadplegen.

Wil je deze nieuwsbrief niet meer ontvangen? Laat het ons weten via een email klik [afmelden](#)